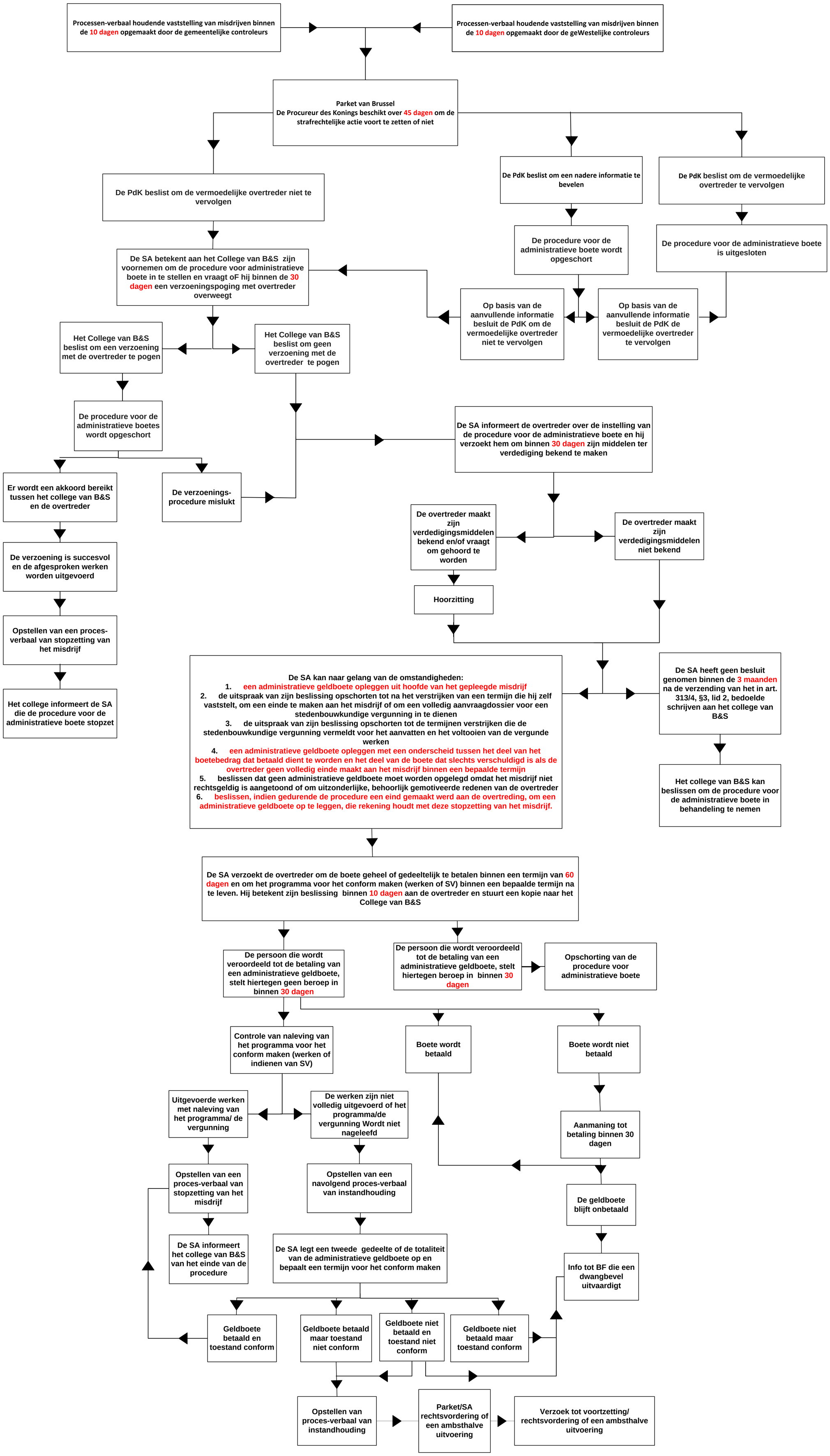
Processen-verbaal houdende vaststelling van misdrijven binnen de 10 dagen opgemaakt door de gemeentelijke controleurs
Processen-verbaal houdende vaststelling van misdrijven binnen de 10 dagen opgemaakt door de geWestelijke controleurs
Parket van Brussel
De Procureur des Konings beschikt over 45 dagen om de strafrechtelijke actie voort te zetten of niet
De PdK beslist om de vermoedelijke overtreder niet te vervolgen
De PdK beslist om een nadere informatie te bevelen
De PdK beslist om de vermoedelijke overtreder te vervolgen
De SA betekent aan het College van B&S zijn voornemen om de procedure voor administratieve boete in te stellen en vraagt oF hij binnen de 30 dagen een verzoeningspoging met overtreder overweegt
De procedure voor de administratieve boete wordt opgeschort
De procedure voor de administratieve boete is uitgesloten
Op basis van de aanvullende informatie besluit de PdK om de vermoedelijke overtreder niet te vervolgen
Op basis van de aanvullende informatie besluit de PdK de vermoedelijke overtreder te vervolgen
Het College van B&S beslist om een verzoening met de overtreder te pogen
Het College van B&S beslist om geen verzoening met de overtreder te pogen
De procedure voor de administratieve boetes wordt opgeschort
De SA informeert de overtreder over de instelling van de procedure voor de administratieve boete en hij verzoekt hem om binnen 30 dagen zijn middelen ter verdediging bekend te maken
Er wordt een akkoord bereikt tussen het college van B&S en de overtreder
De verzoenings-procedure mislukt
De overtreder maakt zijn verdedigingsmiddelen bekend en/of vraagt om gehoord te worden
De overtreder maakt zijn verdedigingsmiddelen niet bekend
De verzoening is succesvol en de afgesproken werken worden uitgevoerd
Hoorzitting
Opstellen van een proces-verbaal van stopzetting van het misdrijf
De SA kan naar gelang van de omstandigheden:
1. een administratieve geldboete opleggen uit hoofde van het gepleegde misdrijf
2. de uitspraak van zijn beslissing opschorten tot na het verstrijken van een termijn die hij zelf vaststelt, om een einde te maken aan het misdrijf of om een volledig aanvraagdossier voor een stedenbouwkundige vergunning in te dienen
3. de uitspraak van zijn beslissing opschorten tot de termijnen verstrijken die de stedenbouwkundige vergunning vermeldt voor het aanvatten en het voltooien van de vergunde werken
4. een administratieve geldboete opleggen met een onderscheid tussen het deel van het boetebedrag dat betaald dient te worden en het deel van de boete dat slechts verschuldigd is als de overtreder geen volledig einde maakt aan het misdrijf binnen een bepaalde termijn
5. beslissen dat geen administratieve geldboete moet worden opgelegd omdat het misdrijf niet rechtsgeldig is aangetoond of om uitzonderlijke, behoorlijk gemotiveerde redenen van de overtreder
6. beslissen, indien gedurende de procedure een eind gemaakt werd aan de overtreding, om een administratieve geldboete op te leggen, die rekening houdt met deze stopzetting van het misdrijf.
De SA heeft geen besluit genomen binnen de 3 maanden na de verzending van het in art. 313/4, §3, lid 2, bedoelde schrijven aan het college van B&S
Het college van B&S kan beslissen om de procedure voor de administratieve boete in behandeling te nemen
Het college informeert de SA die de procedure voor de administratieve boete stopzet
De SA verzoekt de overtreder om de boete geheel of gedeeltelijk te betalen binnen een termijn van 60 dagen en om het programma voor het conform maken (werken of SV) binnen een bepaalde termijn na te leven. Hij betekent zijn beslissing binnen 10 dagen aan de overtreder en stuurt een kopie naar het College van B&S
De persoon die wordt veroordeeld tot de betaling van een administratieve geldboete, stelt hiertegen geen beroep in binnen 30 dagen
De persoon die wordt veroordeeld tot de betaling van een administratieve geldboete, stelt hiertegen beroep in binnen 30 dagen
Opschorting van de procedure voor administratieve boete
Controle van naleving van het programma voor het conform maken (werken of indienen van SV)
Boete wordt betaald
Boete wordt niet betaald
Uitgevoerde werken met naleving van het programma/ de vergunning
De werken zijn niet volledig uitgevoerd of het programma/de vergunning Wordt niet nageleefd
Aanmaning tot betaling binnen 30 dagen
Opstellen van een proces-verbaal van stopzetting van het misdrijf
Opstellen van een navolgend proces-verbaal van instandhouding
De geldboete blijft onbetaald
De SA informeert het college van B&S van het einde van de procedure
De SA legt een tweede gedeelte of de totaliteit van de administratieve geldboete op en bepaalt een termijn voor het conform maken
Info tot BF die een dwangbevel uitvaardigt
Geldboete betaald en toestand conform
Geldboete betaald maar toestand niet conform
Geldboete niet betaald en toestand niet conform
Geldboete niet betaald maar toestand conform
Opstellen van proces-verbaal van instandhouding
Parket/SA rechtsvordering of een ambsthalve uitvoering
Verzoek tot voortzetting/ rechtsvordering of een ambsthalve uitvoering